

ARJOHUNTLEIGH

GETINGE GROUP

CARENDO

LA SEDIA DOCCIA ERGONOMICA
DOTATA DELL'ESCLUSIVA CARE RAISER



...with people in mind



LA VERA SOLUZIONE AL PROBLEMA

Nel settore dell'assistenza a lungo termine, l'espletamento delle routine igieniche si basa troppo spesso sull'adozione di pratiche e metodi inadeguati. L'utilizzo della doccia, in particolare, comporta numerosi disagi per l'assistito ed impone notevoli sforzi fisici all'assistente. In risposta a questi problemi, ArjoHuntleigh ha sviluppato *Carendo*, la sedia per doccia in grado di risolvere aspetti essenziali - quali ergonomia, sicurezza e dignità - offrendo numerosi vantaggi extra. Studiata per rispondere alle svariate esigenze connesse all'espletamento delle routine d'igiene quotidiana, la sedia *Carendo* è ideale per assistiti con grado di dipendenza medio basso, secondo la tipologia di assistiti elaborata da ArjoHuntleigh. La sedia *Carendo* è l'unico ausilio in grado di consentire ad un solo infermiere di assistere il residente nelle routine igieniche assumendo sempre una posizione ergonomicamente corretta e controllata. Gli assistenti scoprono l'utilità di *Carendo* nell'espletamento di numerose routine quotidiane, tra cui vestire e spogliare il paziente, assisterlo nella doccia, provvedere al lavaggio dei capelli, pedicure, toilette e cambio dei pannoloni per l'incontinenza. La sedia *Carendo* permette di svolgere tutte le procedure di assistenza in modo semplice, rapido e sicuro, facilitando notevolmente il compito degli assistenti e garantendo dignità e sicurezza agli assistiti.

Esclusiva funzione Care Raiser

Frutto della vasta esperienza ArjoHuntleigh su campo e del nostro costante impegno verso lo sviluppo di nuovi prodotti, l'esclusiva funzione Care Raiser consente all'assistente di inclinare automaticamente la sedia sollevando il bacino e le gambe dell'assistito. In tal modo, l'assistente può espletare le routine di igiene personale in maniera pratica, ergonomica e discreta, preservando la dignità dell'assistito che può essere trasferito completamente vestito nella sala doccia. Inoltre, la funzione Care Raiser consente ad un solo assistente di spogliare, lavare e rivestire il residente, gestendo facilmente da solo l'intera procedura. Persino il cambio dei pannoloni può essere effettuato in tutta semplicità, eliminando il ricorso a procedure scomode e antigigieniche eseguite con l'assistito a letto.





ASSISTENZA TOTALE, SICUREZZA COMPLETA



Qualunque soluzione sia in grado di accrescere la qualità dell'assistenza erogata comporta notevoli vantaggi per assistenti e assistiti. L'impiego di ausili validi ed efficaci previene i rischi derivanti da ripetuti sforzi fisici e lascia il posto ad un rapporto positivo tra assistenti e assistiti. Eliminando le distrazioni causate dalla necessità di risolvere continuamente piccoli problemi d'ordine pratico, la sedia *Carendo* permette all'assistente di concentrare interamente la propria attenzione sull'assistito, promuovendo l'erogazione di un'assistenza di alta qualità in un'atmosfera tranquilla e rilassante.

Vantaggi per l'assistente

Carendo migliora l'efficienza dell'assistenza erogata. Questo sistema consente ad un solo assistente di eseguire una serie di routine igieniche in modo controllato, sicuro ed ergonomicamente corretto. Uno studio condotto sull'implementazione di un intervento mirato, che prevedeva anche l'impiego della sedia *Carendo*, ha evidenziato una riduzione del 43% nel carico statico per gli assistenti. *Carendo* promuove il senso di soddisfazione per il lavoro svolto dagli assistenti, contribuendo a ridurre sforzi fisici, lesioni causate dall'attività lavorativa e congedi per malattia.

Vantaggi per l'assistito

Carendo consente all'assistito di svolgere le routine di igiene quotidiana in tutta comodità, sicurezza e dignità. L'alto poggiaschiena sorregge completamente la testa e il torso, garantendo un comodo utilizzo anche agli assistiti con un minor grado di mobilità. Oltre a fornire un sostegno fisico ottimale, il design elegante e il look sofisticato di *Carendo* aiutano da subito a mettere l'assistito a proprio agio.

1 Poggiatesta

L'alto poggiaschiena sorregge completamente testa e spalle dell'assistito, risultando ideale anche per soggetti con ridotta stabilità del torso.

2 Braccioli

I robusti braccioli accrescono il senso di sicurezza dell'assistito. I soggetti più indipendenti possono utilizzare i braccioli per salire e scendere dalla sedia.

3 Semplice ricarica

La batteria NiMH integrata è leggera e facile da ricaricare mediante l'apposito caricabatteria.

4 Accesso ottimizzato

La funzione Care Raiser semplifica il lavoro perchè permette di comandare il sollevamento automatico del bacino e delle gambe dell'assistito, in modo da poterlo spogliare/vestire in modo pratico.

5 Impugnature agevoli

Le impugnature ergonomiche sono posizionate a diverse altezze per garantire sempre una presa comoda e grande manovrabilità.

6 Componenti ecocompatibili

Tutti i componenti in plastica sono realizzati in polipropilene riciclabile al 100%.

7 Movimenti scorrevoli

Le ruote pivotanti in acciaio inox e plastica anticorrosione possono essere munite di freni integrati.

8 Controllo totale

Il comando a distanza controlla tutte le funzioni di *Carendo*: sollevamento discesa, posizione reclinata e funzione Care Raiser.



Accessori Carendo



Cuscino per schiena
NEA 0001-031



Cuscino per sedia
NEA 0002-031



Padella CDA 1500-07
Portapadella NEA 1101-90
Adattatore CDA 1600-07

CARENDO SEMPLIFICA LE PROCEDURE D'IGIENE QUOTIDIANA

4

La funzione Care Raiser

Spogliare, vestire e cambiare i pannoloni per l'incontinenza sono routine normalmente eseguite con l'assistito a letto. Questo metodo comporta un elevato rischio di lesioni da sforzo e risulta del tutto inefficiente. La funzione Care Raiser è stata espressamente studiata per ergonometrizzare queste routine e consentirne il corretto svolgimento da parte di un solo assistente. Grazie a questa funzione, l'assistente può sollevare automaticamente gambe e bacino dell'assistito per espletare le procedure più delicate in modo pratico e discreto.

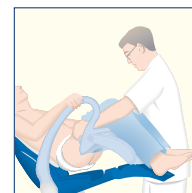

Doccia

La doccia assistita richiede di solito l'intervento di due assistenti e l'impiego di una sedia normale, inutilizzabile nel caso di assistiti con mobilità ridotta. Pertanto, questa tipologia di assistiti viene spesso sottoposta a procedure igieniche scomode e approssimative eseguite a letto. Queste soluzioni risultano inadeguate e disagiati per assistenti e assistiti. La sedia *Carendo* presenta un duplice vantaggio: da una parte consente ad un solo assistente di espletare l'intera procedura – spogliare l'assistito, fargli la doccia e rivestirlo – in modo ergonomico ed efficiente nella stanza della doccia, dall'altra permette all'assistito di restare vestito durante il trasferimento alla doccia/camera preservando la propria dignità.

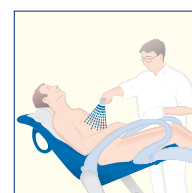

Lavaggio dei capelli

Spesso il lavaggio dei capelli avviene tenendo l'assistito a letto o seduto su una normale sedia sotto la doccia. Questi metodi risultano inadeguati e scomodi per assistenti e assistiti. Il sistema *Carendo* consente all'assistente di regolare l'altezza e reclinare l'angolo della sedia per ottenere la posizione di lavoro corretta durante il lavaggio della testa dell'assistito. La routine può essere svolta in tutta comodità anche per l'assistito, che resta interamente supportato dal poggiaschiena e dal cuscino.

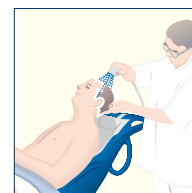

Pedicure

La procedura tradizionale richiede all'assistente di sollevare le gambe dell'assistito, accovacciarsi e poggiarle su di sé. Con la sedia *Carendo*, l'assistente può svolgere tutte le operazioni di pedicure - dal lavaggio alla cura dei piedi - restando in piedi ad un'altezza ergonomica, senza doversi tendere o piegare.

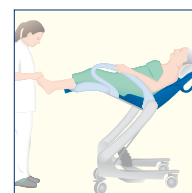

Toilette

L'accesso dignitoso alla toilette rappresenta parte integrante delle buone pratiche di assistenza. Con la sedia *Carendo*, l'assistito può utilizzare il normale WC senza dovere ricorrere all'impiego della padella. Nel caso di assistiti affetti da incontinenza, la funzione Care Raiser consente di effettuare il cambio pannoloni in tutta facilità. L'assistente può sistemare gli indumenti dell'assistito in modo semplice e discreto, senza dovere eseguire manovre intrusive.



SPECIFICHE DI PRODOTTO

Requisiti di spazio

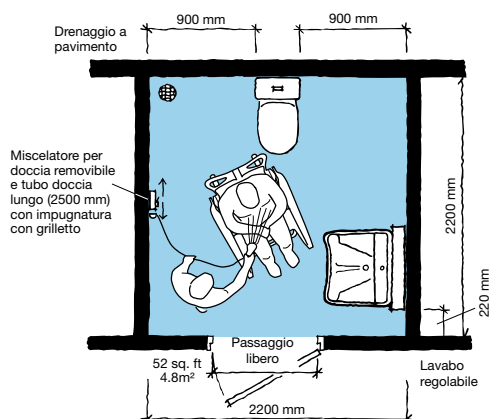

Area di lavoro necessaria per la doccia dell'assistito seduto a 90°

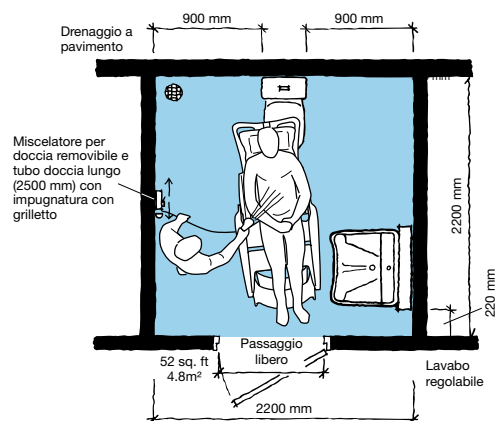

Area di lavoro necessaria per la doccia dell'assistito reclinato

Galleria della Mobilità

Adatto per Carl ed Doris



C Carl, utilizza la sedia a rotelle e ha una capacità limitata di autosorreggersi.

D Doris, utilizza la sedia a rotelle e non è in grado di autosorreggersi.

Siete pregati di contattare ArjoHuntleigh per ulteriori informazioni sulla Galleria della Mobilità™.

ARJOHUNTLEIGH

GETINGE GROUP

www.ArjoHuntleigh.it

ArjoHuntleigh

Via di Tor Vergata 432

00133 ROMA

Telefono: +39 06 87426211

Fax: +39 06 87426222

E-mail: Italy.Promo@ArjoHuntleigh.com

Informazioni sul prodotto

Capacità sollevamento	136 kg
Peso	64 kg
Peso totale max. (sollevatore + assistito)	200 kg
Chassis, larghezza max	640 mm
Chassis, larghezza tra gambe	500 mm
Chassis, altezza (altezza libera sotto sedie o letti)	180 mm
Distanza sotto lo chassis	40 mm
Chassis, lunghezza max. (compresi freni)	925 mm
Chassis, proiezione	100 mm
Area di sterzata	Ø1150 mm
Gamma corsa sollevamento (sedile)	550 mm
Tensione alimentazione	24 V
Potenza max.	150 VA
Batteria	NiMH; ArjoHuntleigh NEA 0100
Colore	blu/grigio
Altezza sedile, posizione più bassa/alta	470/950 mm
Min. altezza/lunghezza, posizione eretta	1230/890 mm
Larghezza	650 mm
Lunghezza max. reclinato	1520 mm
Omologazioni	TÜV

ArjoHuntleigh raccomanda di utilizzare i suoi prodotti solo con componenti originali espressamente progettati per lo scopo e forniti da ArjoHuntleigh. Conformemente alla sua politica di costante miglioramento dei propri prodotti ArjoHuntleigh si riserva di modificarne le specifiche senza preavviso.

® e ™ sono marchi registrati delle aziende del Gruppo ArjoHuntleigh.
© ArjoHuntleigh, 2010.

Il **GETINGE GROUP** è leader mondiale nella fornitura di prodotti e sistemi che contribuiscono ad aumentare la qualità e ridurre i costi in ambito medico e scientifico. Operiamo con i tre marchi **ArjoHuntleigh**, **GETINGE** e **MAQUET**. **ArjoHuntleigh** è specializzata nella movimentazione dei pazienti e nella prevenzione delle lesioni da decubito. **GETINGE** fornisce soluzioni per il controllo delle infezioni in ambito medico e per la prevenzione delle contaminazioni in ambito scientifico. **MAQUET** è specializzata in soluzioni, terapie e prodotti per interventi chirurgici ed unità di terapia intensiva.